Rennrad - Jahresrückblick 2015

Liebe Pfeilerin, lieber Pfeiler,

an dieser Stelle möchte ich für euch eine Auswahl interessanter Ereignisse des vergangenen Jahres 2015 Revue passieren lassen. Aus Zeit- und Platzgründen kann ich leider nicht auf jeden der zahlreichen Events eingehen, daher habe ich für euch einige zusammen gestellt. Wenn ihr mehr über die letztjährigen oder die kommenden Aktivitäten erfahren wollt, lohnt sich ein Blick auf unsere Homepage. Dort findet ihr zu den allermeisten Ereignissen des letztes Jahres bebilderte Berichte und auch die Ausschreibungen und Ankündigen geplanter Touren für die kommende Saison.

12.04.15 Vierte Tübinger Kirschblütentour

Etwa 200 RadfahrerInnen waren in 11 Gruppen und als Einzelstarter bei schönem Wetter am 12. April bei der Tübinger Kirschblütentour am Start. Erstmals konnte sie auch ohne Tourenführer auf eigene Faust mit einem Track abgefahren werden, eine kleinen Gruppe verfuhr sich aber trotzdem gnadenlos und kam mit einer saftigen Verspätung am Kontrollpunkt Hülben International Airport an.

Vielen Dank an alle Teilnehmer fürs disziplinierte Fahren und an die Tourenführer, Schlussfahrer, die Helfer am Start/Ziel und das fleißige Verpflegungsteam.

12.04.15 Vierte Tübinger Kirschblütentour

16.5.15 2. Neckartäler Sägeblatt by Moritz Pfeiffer

Das Neckartäler Sägeblatt wächst. Nach 12 Startern bei der ersten Austragung im Vorjahr, von denen neun die gesamte Runde absolvierten, waren es 2015 16 Starter. 14 von ihnen fuhren alle 10 Anstiege im Neckartal, die Gesamtstrecke betrug 120 Kilometer mit gut 1.900 Höhenmetern. Neckartäler Bergkönig wurde 2015 Gastfahrer Uwe.

4.6. - 7.6.2015 Etappenfahrt in die Vogesen.

Über Fronleichnam und das anschließende Wochenende fuhren wir diesmal bei strahlendem Sonnenschein über den Schwarzwald, durch den Kaiserstuhl und die Rheinebene in die Vogesen und retour. Die Tour war sportlich anspruchsvoll mit vielen landschaftlichen Highlights und tollen Aussichtspunkten. In Kingersheim wurden wir von unseren Radsportfreunden des CCK Kingersheim mit offen Armen empfangen und bestens verköstigt. Einige Radler/innen des CCK begleiteten uns bis zum Grand Ballon hinauf.

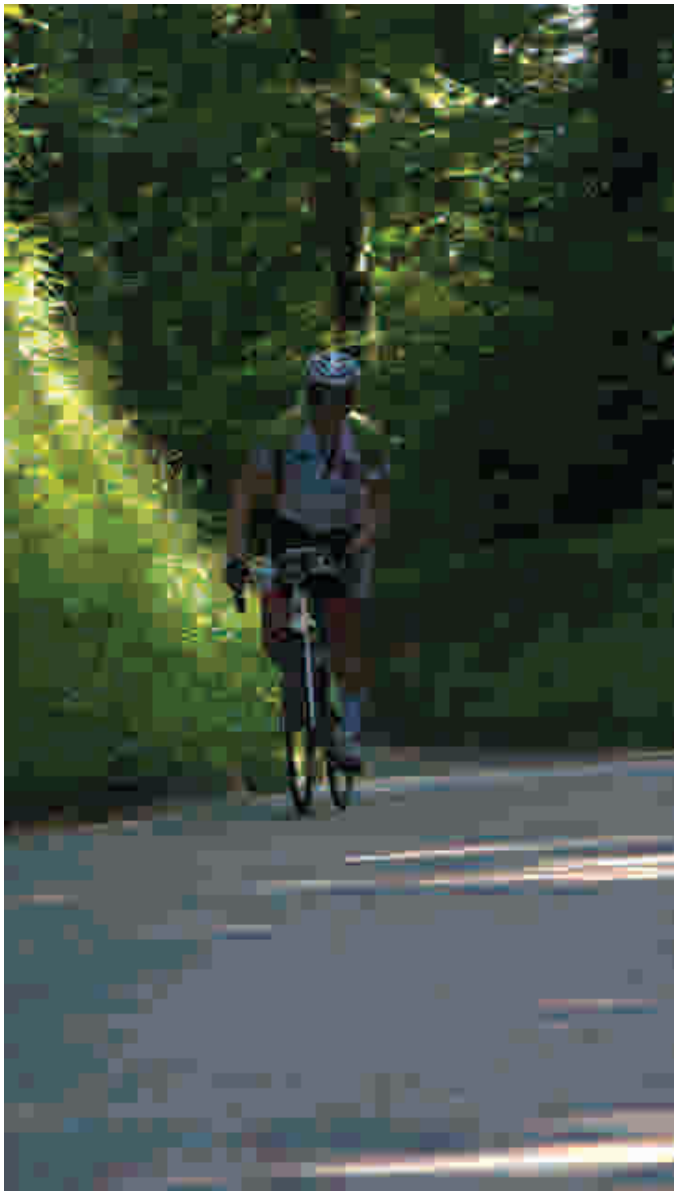
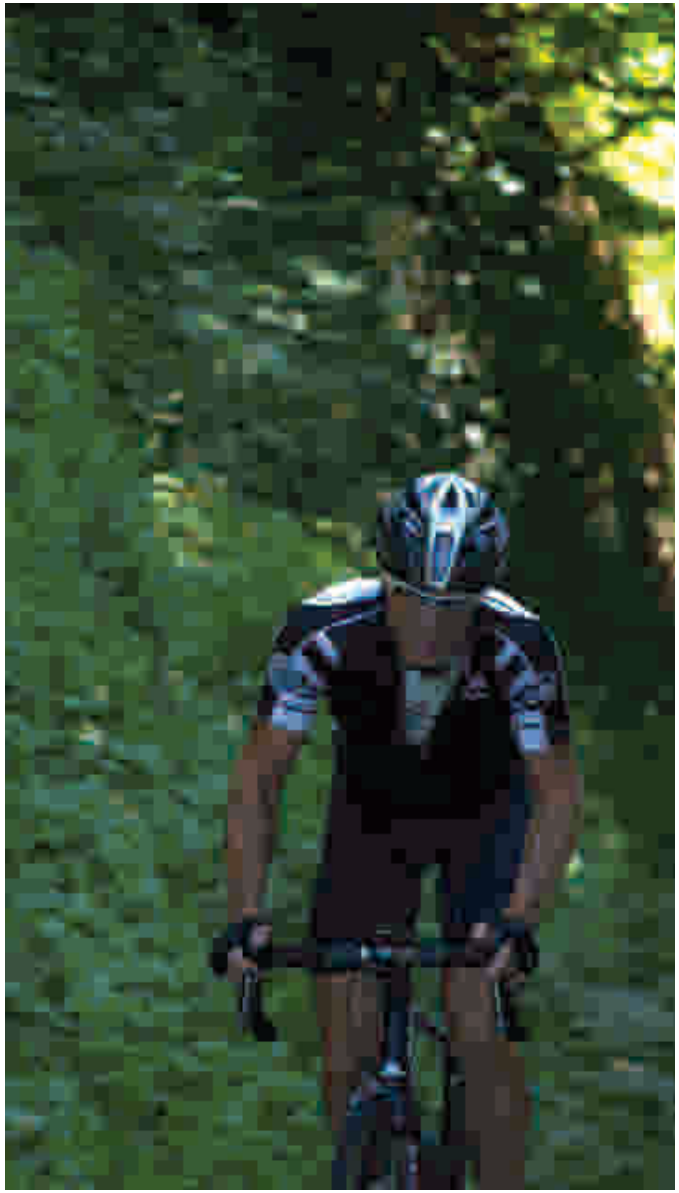
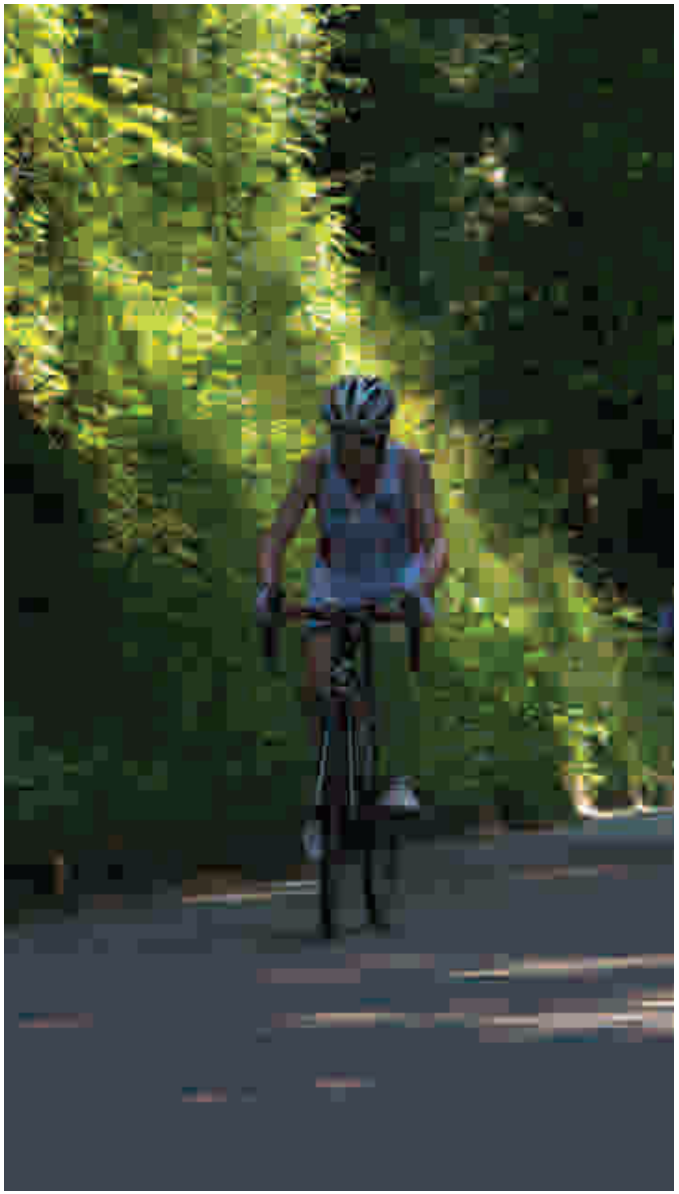

13.06.15 Alb-Donau-Radmarathon 2015

In zwei Gruppen erklommen die Fahrer rund 2250 Höhenmeter. Insgesamt war es eine hervorragend geplante und ausgeführte Tour. Mit dabei waren auch zwei RV-Pfeilerinnen, die zum ersten Mal die Marathondistanz absolvierten.

Kehlen (1001m) mit herrlicher Aussicht Richtung Schwarzwald, je nach Fahrer ist der Wiesenweg auch mit RR fahrbar

27.06.2015 Grillfest

Zum ersten Mal fand das Sommerfest des RV Pfeil in der Hägnachhütte bei Pfrondorf statt. Pfeil Chefkoch Georg bereitete alles im Alleingang zu und bewirtete seine Sportkameraden/innen mit herrlichen Grillgerichten. Auch dieses Jahr wird er uns wieder mit seinen veritablen Kochkünsten in der Hägnachhütte verwöhnen.

25.07-01.08.2015 RV Alpentour zur Paracycling-WM

In einem großen Bogen über die Alpen, die Strecke sportlich anspruchsvoll und landschaftlich herausragend, so gesehen war es wie immer. Mit der Paracycling-WM als Ziel.

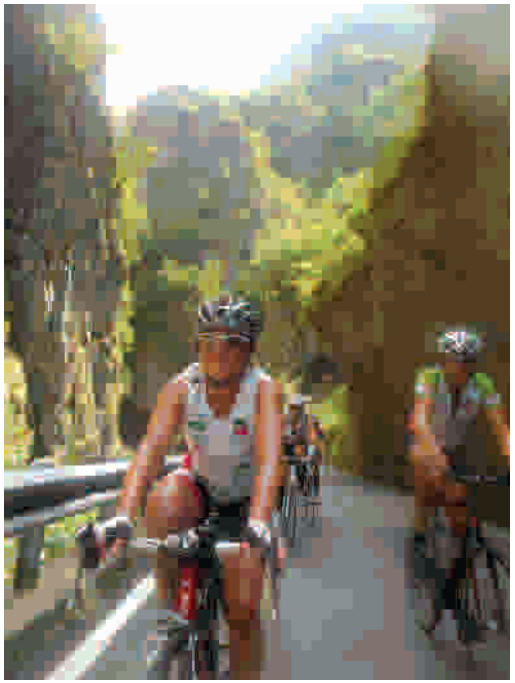

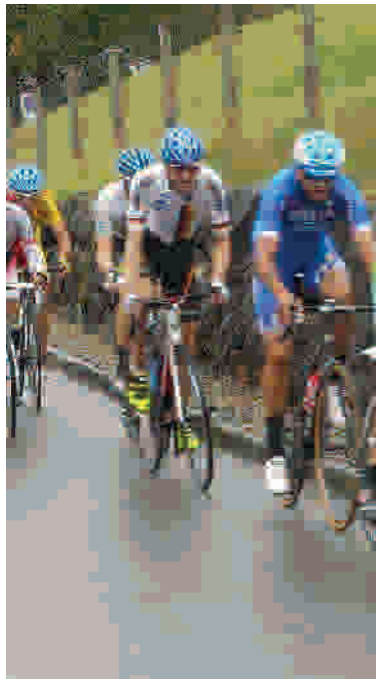

16.08.15 Paris-Brest-Paris

Über 6000 Radler aus 66 Nationen, davon 9 Pfeilerinnen und Pfeiler, nahmen an diesem Ausdauerveranstaltung mit einer Streckenlänge von 1230 Kilometer teil. Alle 9 Vereinsmitglieder erreichten das Ziel Paris wieder wohlbehalten und in der vorgegebenen Zeit.

Vorname	Nachname	Gesamt zeit	Zeitlimit (h)	bisherige Teilnahmen
Armin	Huber	53:32	84	2007 (57:07), 2011 (49:04)
Ingbert	Gerngroß	57:03	84	2011 (67:08)
Andreas	Herrmann	63:43	84	2011 (67:08)
Alfred	Schnabel	78:52	84	2007 (86:12), 2011 (67:08)
Martina	Friess	79:03	84	
Jochen	Leissner	79:18	84	
Jürgen	Hengst	79:18	84	
Ingrid	Strecker	81:06	84	
Ralf	Gschweng	89:20	90	

22. bis 25.8.2015 Ausfahrt ins Westallgäu

Vier Tagestouren durchs Westallgäu mit Start und Ziel im Gasthof in Wolfegg. Vierzehn TeilnehmerInnen genossen die schönen Sträßchen von Hof zu Hof, auf und ab, bei immer schönem Panoramablick auf die Alpen. Konzipiert wurde die Tour von Andreas Braun für Teilnehmer/Innen, die zwar sportlich aber nicht extrem fahren wollen.

23.-25.10.2015 Abschlußfahrt im Pfälzer Wald
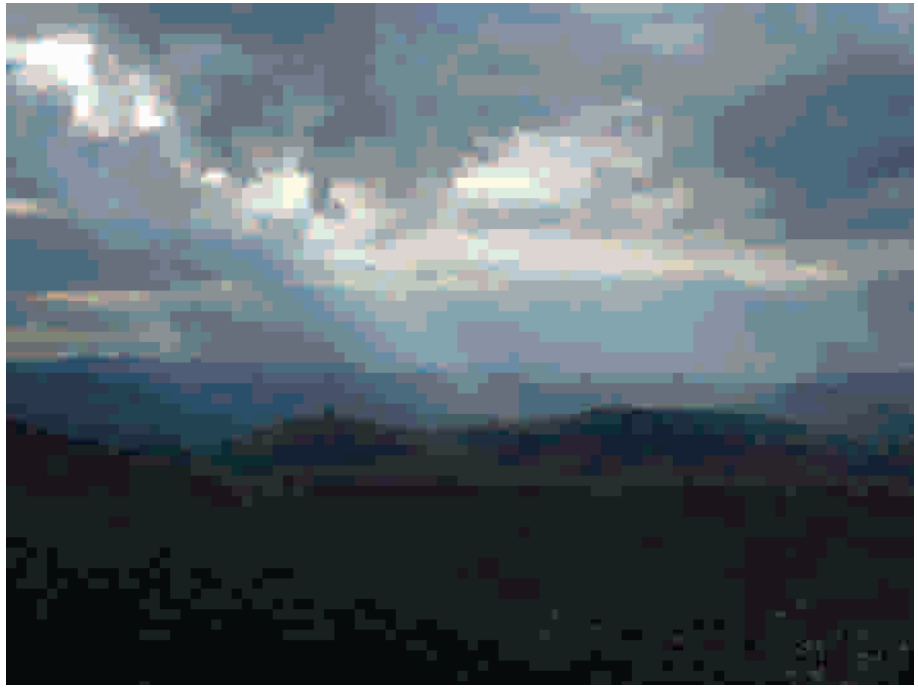
Fünfzehn Teilnehmer/Innen genossen zwei Tagestouren auf schöen Sträßchen, Trails und Wanderwegen bei bestem Wetter, top Aussichten und herrlichem Herbstwald.
Armin (Rennrad) und Ferdinand (MTB) hatten im Vorfeld wunderschöne Touren ausgetüftelt. Ihnen dafür und für die gewohnt souveräne Tourenführung einen herzlichen Dank an dieser Stelle! Zum ersten Mal hatte auch eine Teilnehmerin ein alternatives Wanderangebot vorbereitet. Ein besonderer Dank geht an Karen für die Organisation der Unterkunft für die nicht immer pflegeleichten Pfeiler.